



AD MALL  
GESTÃO COMERCIAL

The logo features the text 'AD MALL' in a large, green, serif font. Below it, the tagline 'GESTÃO COMERCIAL' is written in a smaller, green, sans-serif font. The background consists of abstract, flowing green and white shapes that create a sense of movement and depth.





## PIER 21 SHOPPING

O Pier 21 é o primeiro e único centro dedicado em cultura, gastronomia, lazer e entretenimento de Brasília, inaugurado em junho de 2000. O Shopping veio para ocupar um espaço no mercado da cidade que até então se ressentia da presença de um empreendimento que concentrasse, de forma organizada, ambientada e qualificada- no modelo Festival Center-, segmentos de lazer, entretenimento e gastronomia.





## CARACTERÍSTICAS

Inauguração: junho/2000

ABL: 18 mil m<sup>2</sup>

Fluxo de pessoas: 450mil/mês - Lojas: 41 - Quiosques: 10

Lojas de destaque: Cinemark, Outback, Striker Bowling e Cia. Athletica

Perfil consumidor: 64% A e 36% B



## PAINÉIS FRONT LIGHT DA FACHADA

Painel 1: 16,00 m (larg) X 5,70 m (alt)

Painel 2: 7,70 m (larg) X 6,00 m (alt)

Painel 3: 20,16 m (larg) X 5,67 m (alt)

Material: Lona

## INVESTIMENTO

**Painel 1: R\$13.500,00 +  
R\$600,00 (energia elétrica) / Mês**

**Painel 2: R\$11.000,00+  
R\$250,00 (energia elétrica) / Mês**

**Painel 3: R\$ 11.000,00 +  
R\$600,00 (energia elétrica) / Mês**







## TESTEIRA ENTRADA

Entrada/Saída Portaria Principal

Medidas: 5,43 m (larg) X 0,78 m (alt)

Material: PVC Adesivado

## INVESTIMENTO

**R\$ 8.000,00 / Conjunto / Mês**





## CIRCUITO INTERNO

**PILARES ENTRADA (4) 4 FACES**

Medidas: 0,56 m (larg) X 3,10 m (alt)

Material: Lona

**INVESTIMENTO**

**R\$ 10.000,00 / Conjunto / Mês**



# CIRCUITO INTERNO



## PAINEL

Em frente aos restaurantes e ao lado da Sorveteria Gula Gelada

Medidas: 7,30 m (larg) X 3,70 m (alt)

Material: Lona

## INVESTIMENTO

R\$ 5.000,00 / Mês +

R\$250,00 (energia elétrica) / Mês







## PORTAS DOS ELEVADORES (3)

Pisos Nações, Paranoá e Boliche

Medidas: 0,82 m (larg) X 2,00 m (alt)

Material: Adesivo

## INVESTIMENTO

**R\$ 4.000,00 / Porta / Mês**



# CIRCUITO INTERNO



**BANNERS (6)**

Medidas: 1,40 m (larg) X 2,40 m (alt)

Material: Lona

**INVESTIMENTO**

**R\$ 10.000,00 / Conjunto / Mês**



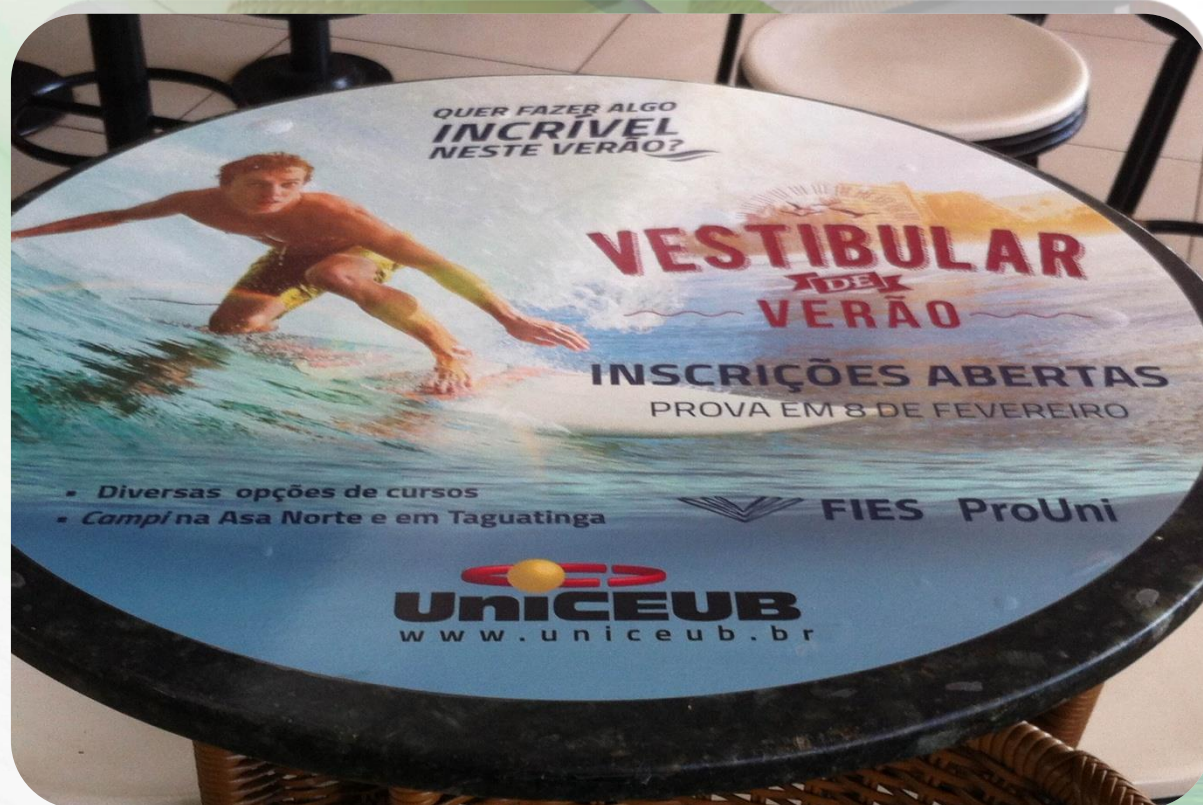

## CIRCUITO INTERNO

**ADESIVO NAS MESAS DA PRAÇA (214)**

211 Quadradas:

0,50 m (largura) X 0,70 m (comprimento)

09 Redondas: 0,61 m (diâmetro)

Material: Adesivo

**INVESTIMENTO**

**R\$ 14.000,00 / Conjunto / Mês**





## ADESIVO VIDROS DA PRAÇA (77)

Medidas:

4 Faces: 1,53 m (larg) x 0,33 m (alt)

8 Faces: 1,28 m (larg) x 0,33 m (alt)

13 Faces: 1,33 m (larg) x 0,33 m (alt)

20 Faces: 1,18 m (larg) x 0,33 m (alt)

32 Faces: 1,31 m (larg) X 0,33 m (alt)

Material: Adesivo

## INVESTIMENTO

**R\$ 14.000,00 / Conjunto / Mês**





**Colunas da praça de alimentação (10)**  
Medidas:

- 7 colunas com 4 faces sendo 2 faces 0,50X1,30m e 2 faces 0,75X1,30m
- 1 coluna com 3 faces sendo 2 faces 0,50X1,30m e 1 face 0,75X1,30m
- 2 colunas com 1 face 0,75X1,50m

Material: PVC Adesivado.

**INVESTIMENTO**

**R\$ 10.000,00 / Conjunto / Mês**





## CIRCUITO INTERNO

### Espelhos do Banheiro (20)

3 banheiros masculinos

3 banheiros femininos

1 Fraldario

Medida média dos espelhos:

1,00X0,60m

Material: Adesivo

### INVESTIMENTO

R\$ 8.000,00 / Conjunto / Mês





## Portas dos sanitários (18)

3 banheiros masculinos

3 banheiros femininos

1 Fraldario

Medida média dos espelhos:  
0,60X1,60m

Material: Adesivo

## INVESTIMENTO

**R\$ 8.000,00 / Conjunto / Mês**





## CIRCUITO INTERNO

**Vidros Deck Praça de Alimentação (19)**

18 vidros medindo: 1,00X0,96m.

1 vidro medindo: 1,30X0,96m

Material: Adesivo

**INVESTIMENTO**

**R\$ 10.000,00 / Conjunto / Mês**



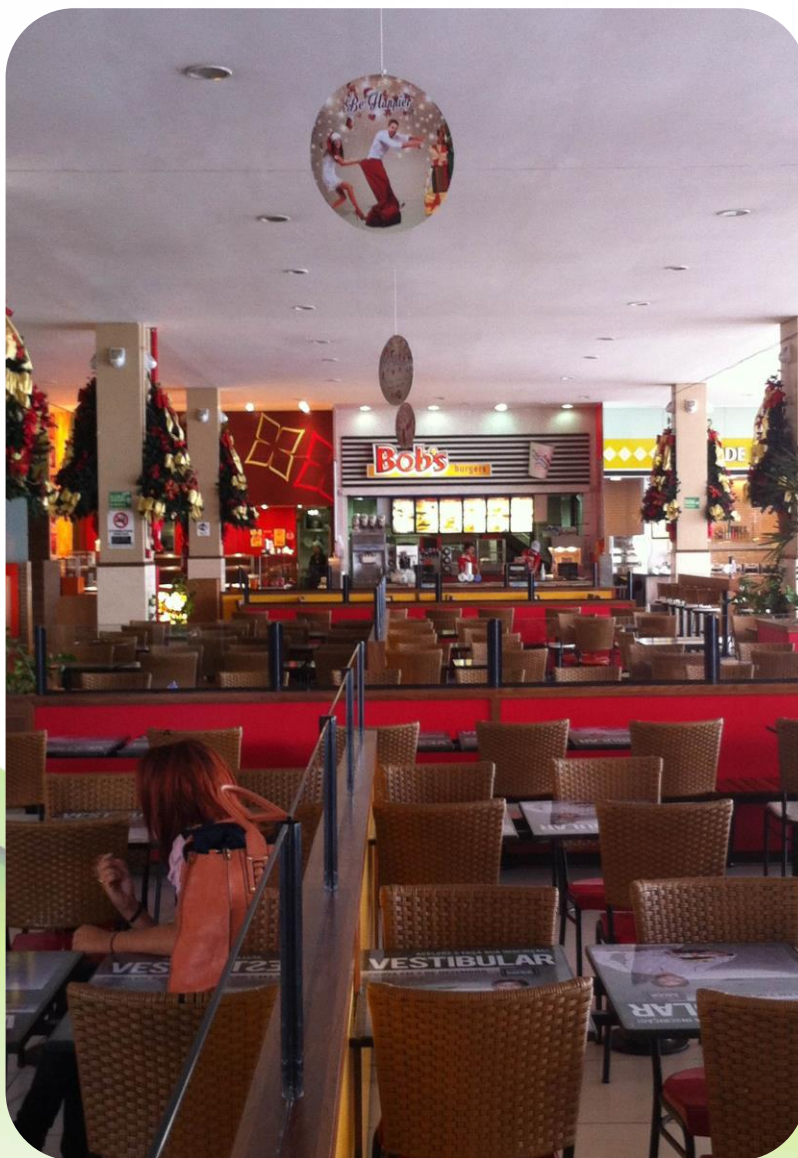

## MOBILIE ADESIVADO SUSPENSOS NA PRAÇA DE ALIMENTAÇÃO E CORREDOR DE ENTRADA PRINCIPAL

Impressão em adesivo com aplicação em PVC.

**formato 0,70cm de diâmetro.**

Quantidade Praça: 06 Frente e verso

Quantidade corredor: 06 frente e verso.

**INVESTIMENTO**

**R\$ 7.000,00**



# CIRCUITO INTERNO



**COLETORES DE LIXO (23) 92 FACES**  
Medidas: 0,48 m (larg) X 0,75 m (alt)

Material: Adesivo

**INVESTIMENTO**  
**R\$ 4.000,00 / Conjunto / Mês**



## CIRCUITO INTERNO



### ADESIVO DE PISO (4)

Medidas: 1,00 m (diâmetro)

Material: Adesivo Antiderrapante

### INVESTIMENTO

**R\$ 900,00 / Conjunto / Quinzena**





## PAINEL

Acesso à Cia Athletica

Medidas: 7,64 m (larg) X 1,25 m (alt)

Material: Lona

## INVESTIMENTO

R\$ 5.000,00 / Mês







## BANNERS ROSA DOS VENTOS

Banners em lona vinílica com impressão digital e policromia, acabamento em bastão de madeira, cordão e ponteiros, formato: 1,20 x 4,10 m  
Quantidade: 2

## INVESTIMENTO

**R\$ 7.000,00**



# ESTACIONAMENTO



**PANFLETAGEM / SAMPLING (2)**  
Promotoras

**INVESTIMENTO**  
**R\$ 600,00 / Dia (Segunda à Quarta)**  
**R\$ 900,00 / Dia (Quinta à Domingo)**



# ESTACIONAMENTO



## PAINEL BACK LIGHT

Entrada Estacionamento Coberto

Medidas: 7,64 m (larg) X 1,25 m (alt)

Material: Lona

## INVESTIMENTO

**R\$ 6.000,00 / Mês +**

**R\$250,00 (energia elétrica) / Mês**





# ESTACIONAMENTO

**SINALIZAÇÃO NAS CANCELAS (2)**  
Entrada do Estacionamento Coberto  
Medidas: 0,60 m (larg) 0,30m (alt)

Material: PVC Adesivado

**INVESTIMENTO**

**R\$ 4.000,00 / Cancela / Mês**



# AÇÕES PROMOCIONAIS



Espaço Rosa dos ventos  
Área de 70m<sup>2</sup>.

**INVESTIMENTO  
A CONSULTAR**



# QUIOSQUES/ STANDS



Espaço de acordo com a disponibilidade do shopping.

**INVESTIMENTO  
A CONSULTAR**



## Condições de Comercialização

- ✓ Pagamento antecipado a entrada da ação.
- ✓ Acréscimo de 50% nos meses de Janeiro e Julho.
- ✓ Valores líquidos e sem comissão agência.
- ✓ Produção, montagem e desmontagem das mídias são de responsabilidade do cliente.
- ✓ O Shopping é isento de emissão de Nota Fiscal, por se tratar de condomínio
- ✓ E a veiculação amparada por contrato de locação de espaços.
- ✓ É obrigatório fazer vistoria nos espaços antes da produção de material.



**Lilianna Lima**

[lilianna@admall.com.br](mailto:lilianna@admall.com.br)

Executiva de Merchandising

Fones: (61) 3251-2103

(61) 98532-9181

**Beatriz Cardoso**

Coordenadora de Merchandising

[Beatriz@admall.com.br](mailto:Beatriz@admall.com.br)

Fones: (31) 3429-3544

(31) 98202-2481

**AD Mall Gestão Comercial**

Av. Eng. Luiz Carlos Berrini, 1.178, Conjunto 92

Brooklin, São Paulo, SP

(11) 5508-4500

[www.admall.com.br](http://www.admall.com.br)